



BRAST Alu-Gewächshaus inkl.  
Fundament



**Aufbauanleitung**

---

## Inhaltsverzeichnis

|           |   |            |
|-----------|---|------------|
| <b>1</b>  | <b>Aufbau Fundament</b> .....   | <b>3</b>   |
| 1.1       | Befestigung des Verbindungsstücks von Fundament und Gewächshaus ..... | 5          |
| 1.2       | Befestigung der Fundament-Haken im Boden .....                        | 6          |
| 1.3       | Fundament Fixierung .....   | 7          |
| <b>2</b>  | <b>Montage der Dachfenster</b> .....                                  | <b>9</b>   |
| <b>3</b>  | <b>Montage der Tür</b> .....  | <b>16</b>  |
| <b>4</b>  | <b>Montage der Rückwand</b> .....                                     | <b>24</b>  |
| <b>5</b>  | <b>Montage der Vorderwand mit Tür</b> .....                           | <b>32</b>  |
| <b>6</b>  | <b>Montage der Seitenwände</b> .....                                  | <b>37</b>  |
| <b>7</b>  | <b>Verbinden der Wände &amp; Einsetzen von Fenster und Tür</b> .....  | <b>48</b>  |
| 7.1       | Verbinden des Dachprofils.....  | 48         |
| 7.2       | Verbinden der Seitenwände mit Vorder- und Rückwand .....              | 51         |
| <b>8</b>  | <b>Einsetzen der Hohlkammerplatten</b> .....                          | <b>72</b>  |
| <b>9</b>  | <b>Einsetzen der Fenster</b> .....                                    | <b>85</b>  |
| <b>10</b> | <b>Anbringen der Türschiene</b> .....                                 | <b>92</b>  |
| <b>11</b> | <b>Montage der Regenrinne</b> .....                                   | <b>102</b> |
| <b>12</b> | <b>Befestigung der Hohlkammerplatten mit Klammern</b> .....           | <b>106</b> |

## 1 Aufbau Fundament





## **1.1 Befestigung des Verbindungsstücks von Fundament und Gewächshaus**

---

Befestigen Sie Teil 4 am Fundament indem Sie es am inneren Rahmen einhaken, sodass die Bohrung nach oben zeigt.





## **1.2 Befestigung der Fundament-Haken im Boden**

---



### 1.3 Fundament Fixierung

---









## 2 Montage der Dachfenster

















### 3 Montage der Tür











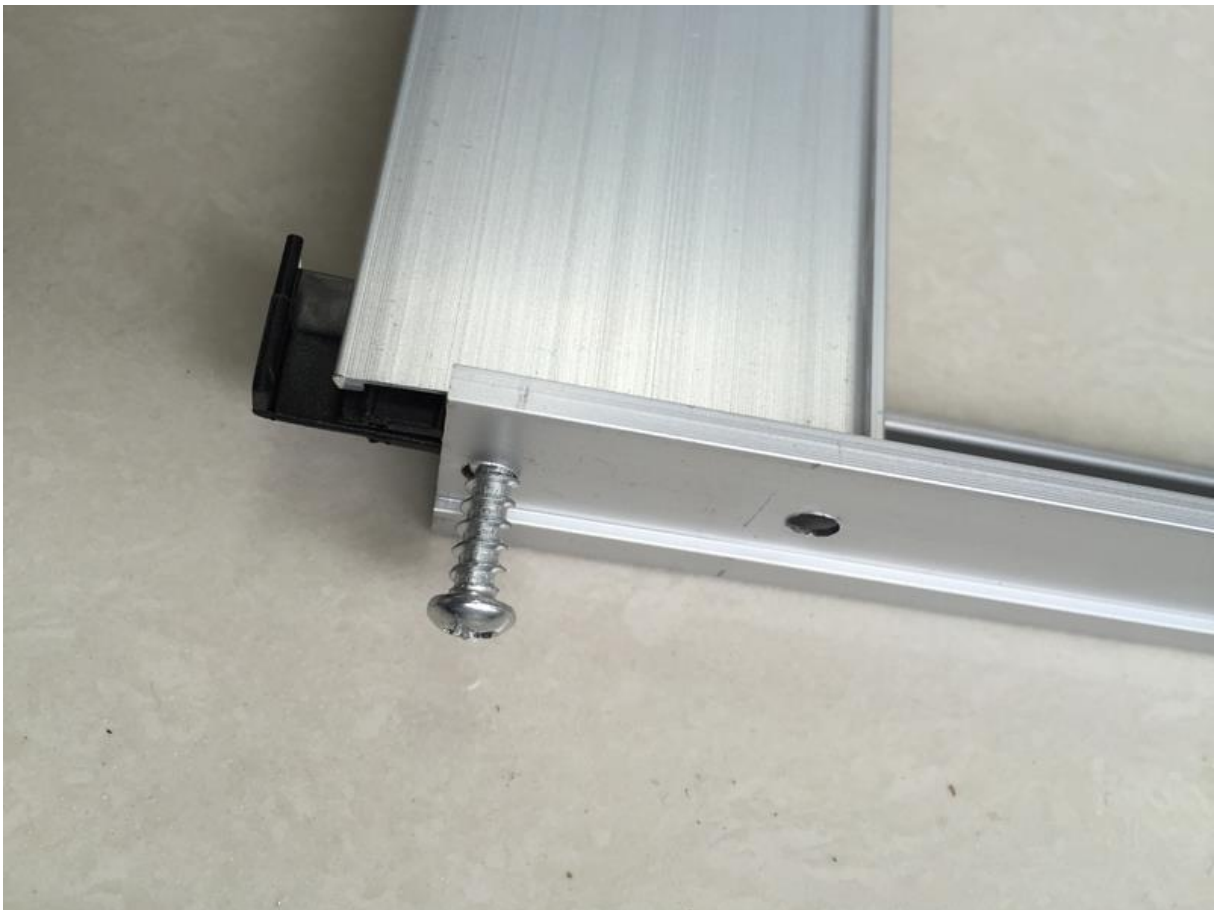





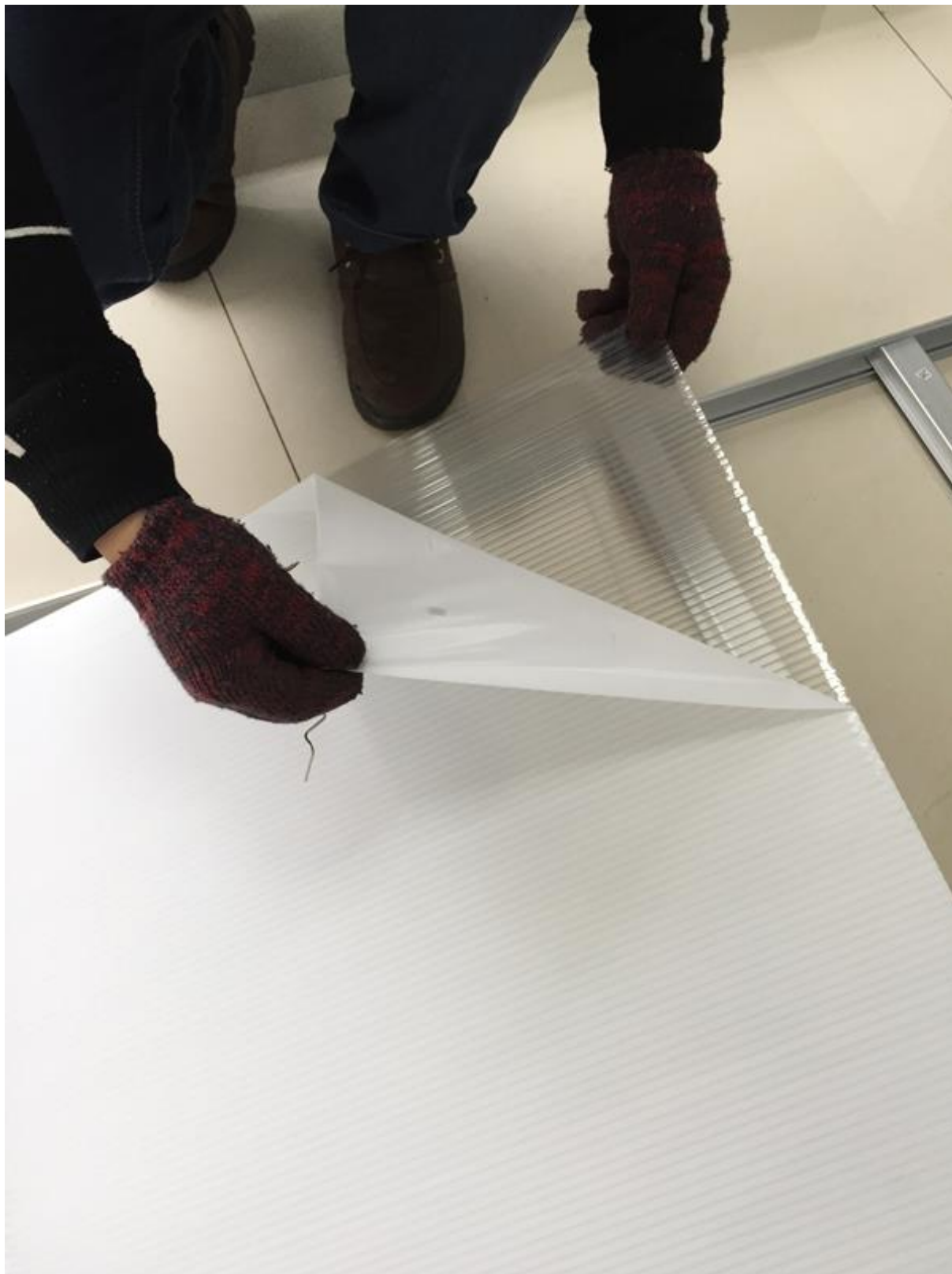



#### 4 Montage der Rückwand





















## 5 Montage der Vorderwand mit Tür

















## 6 Montage der Seitenwände



























## **7 Verbinden der Wände & Einsetzen von Fenster und Tür**

### **7.1 Verbinden des Dachprofils**









## 7.2 Verbinden der Seitenwände mit Vorder- und Rückwand

---























































## 8 Einsetzen der Hohlkammerplatten



































**9 Einsetzen der Fenster**



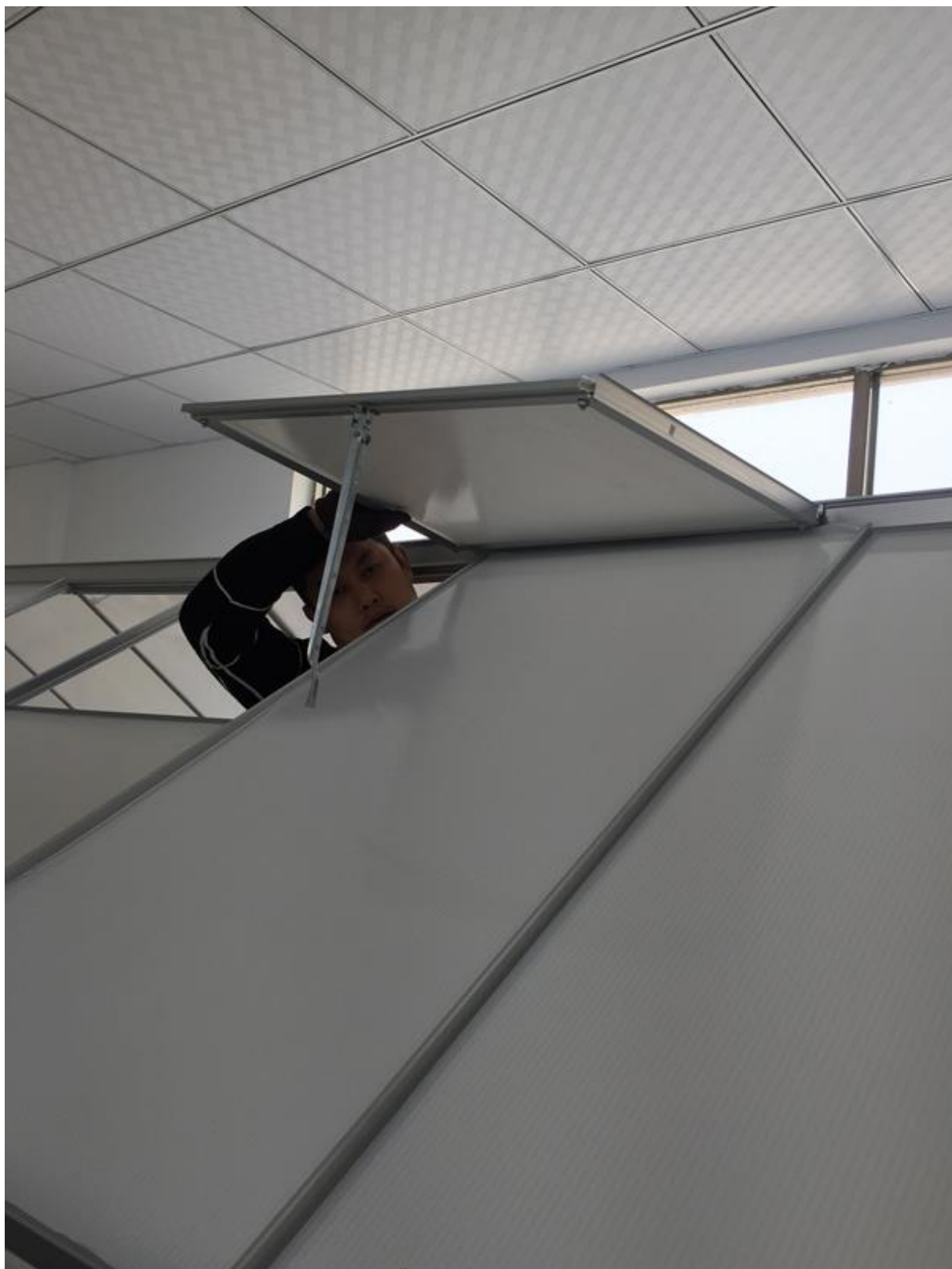

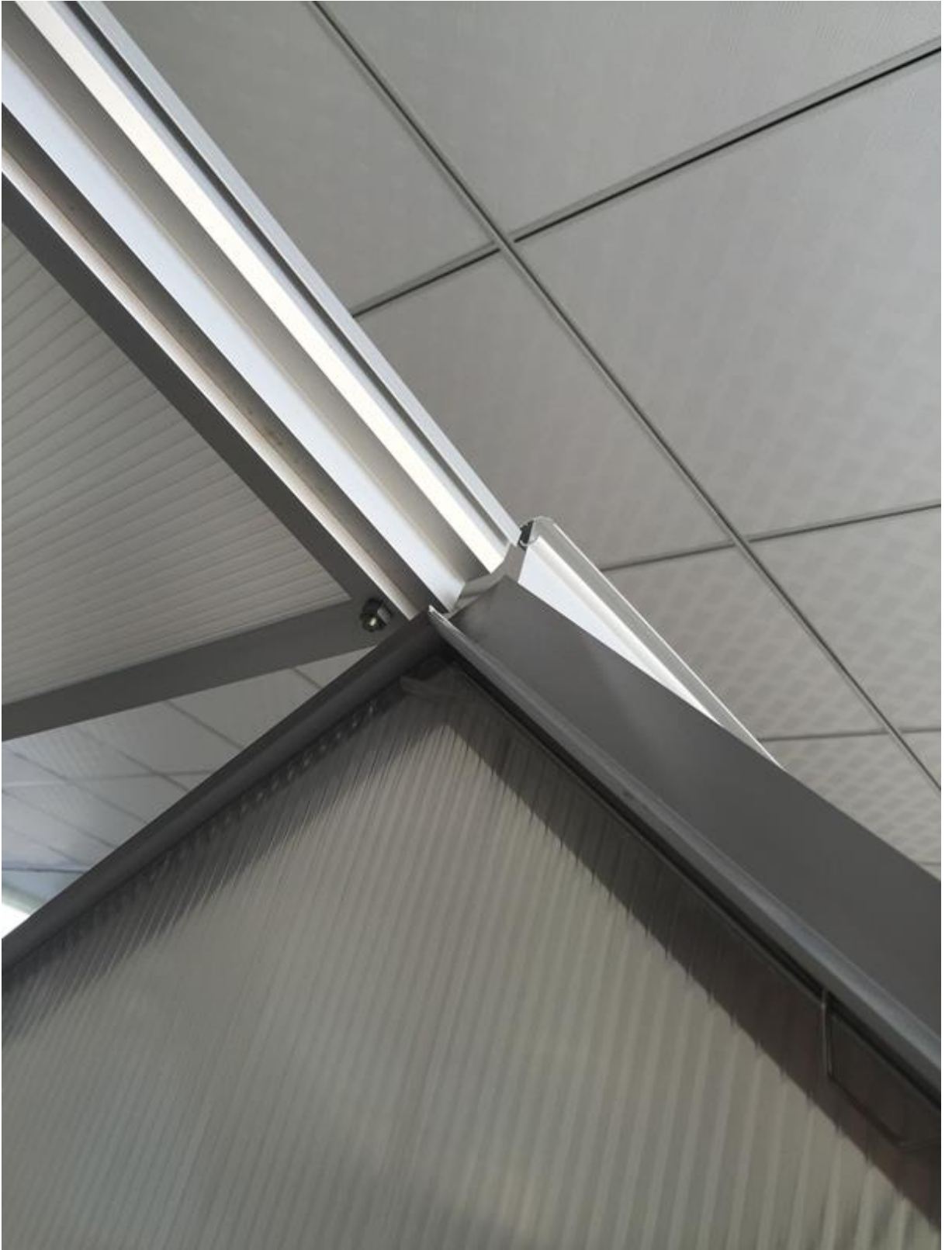







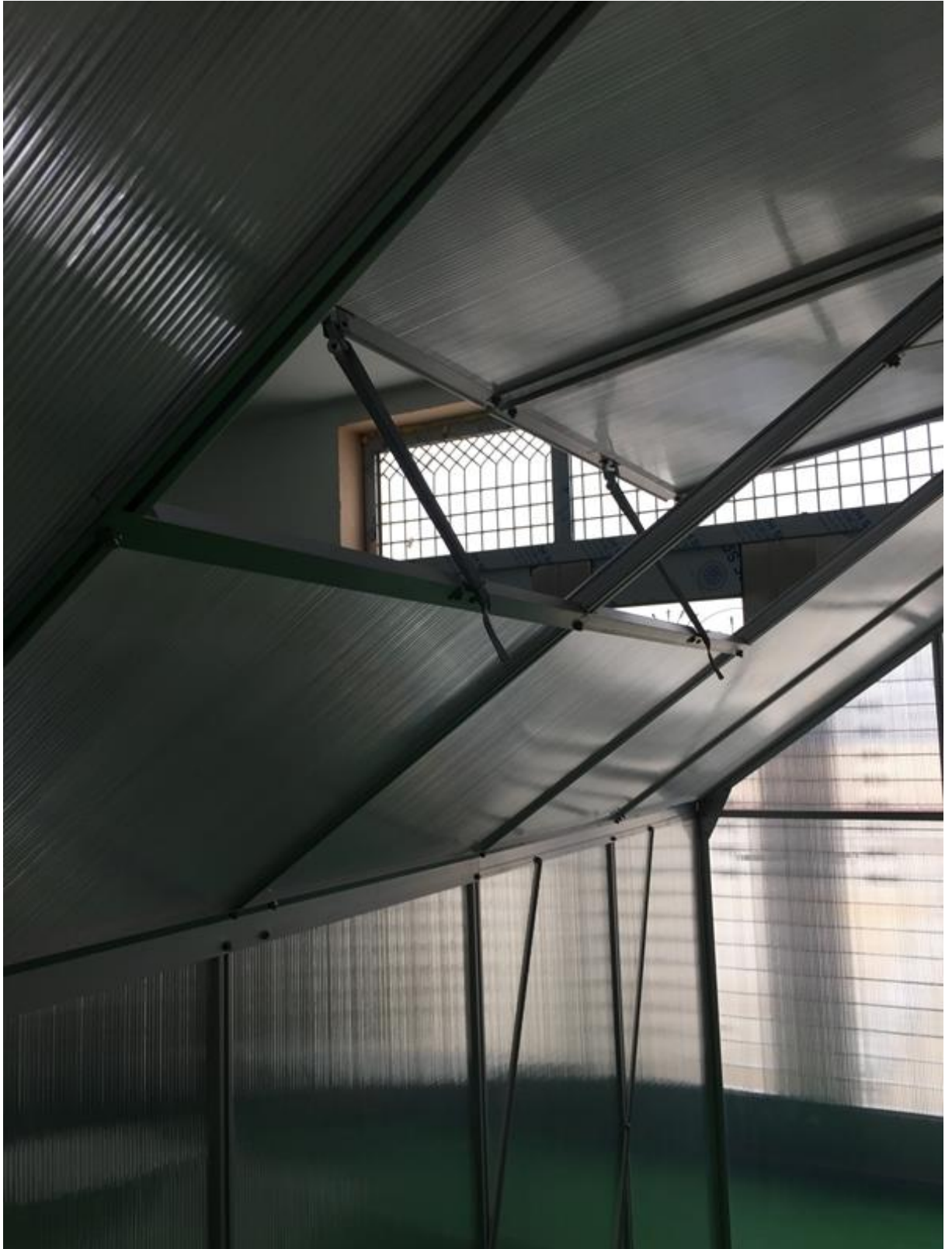

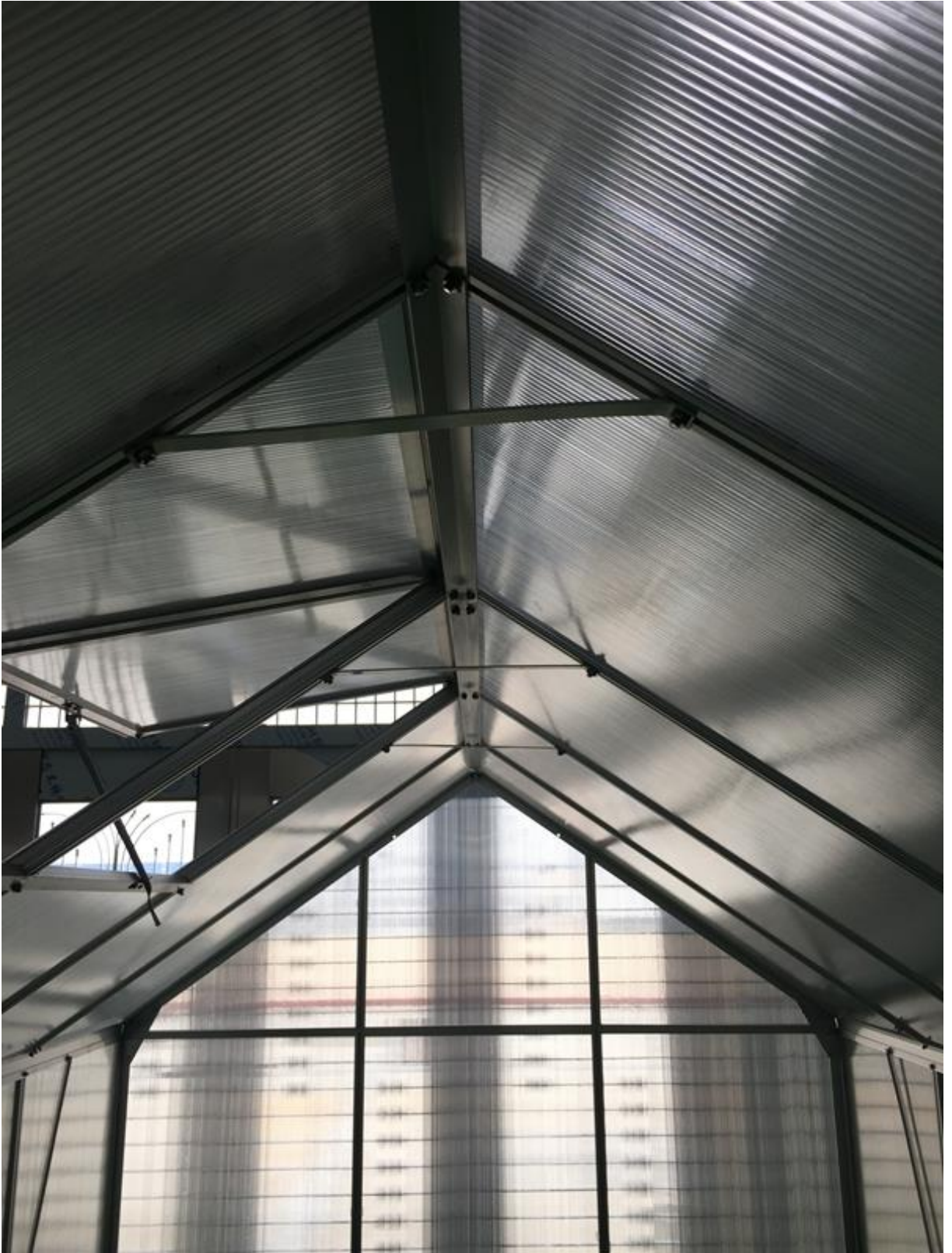



## 10 Anbringen der Türschiene



























## 11 Montage der Regenrinne



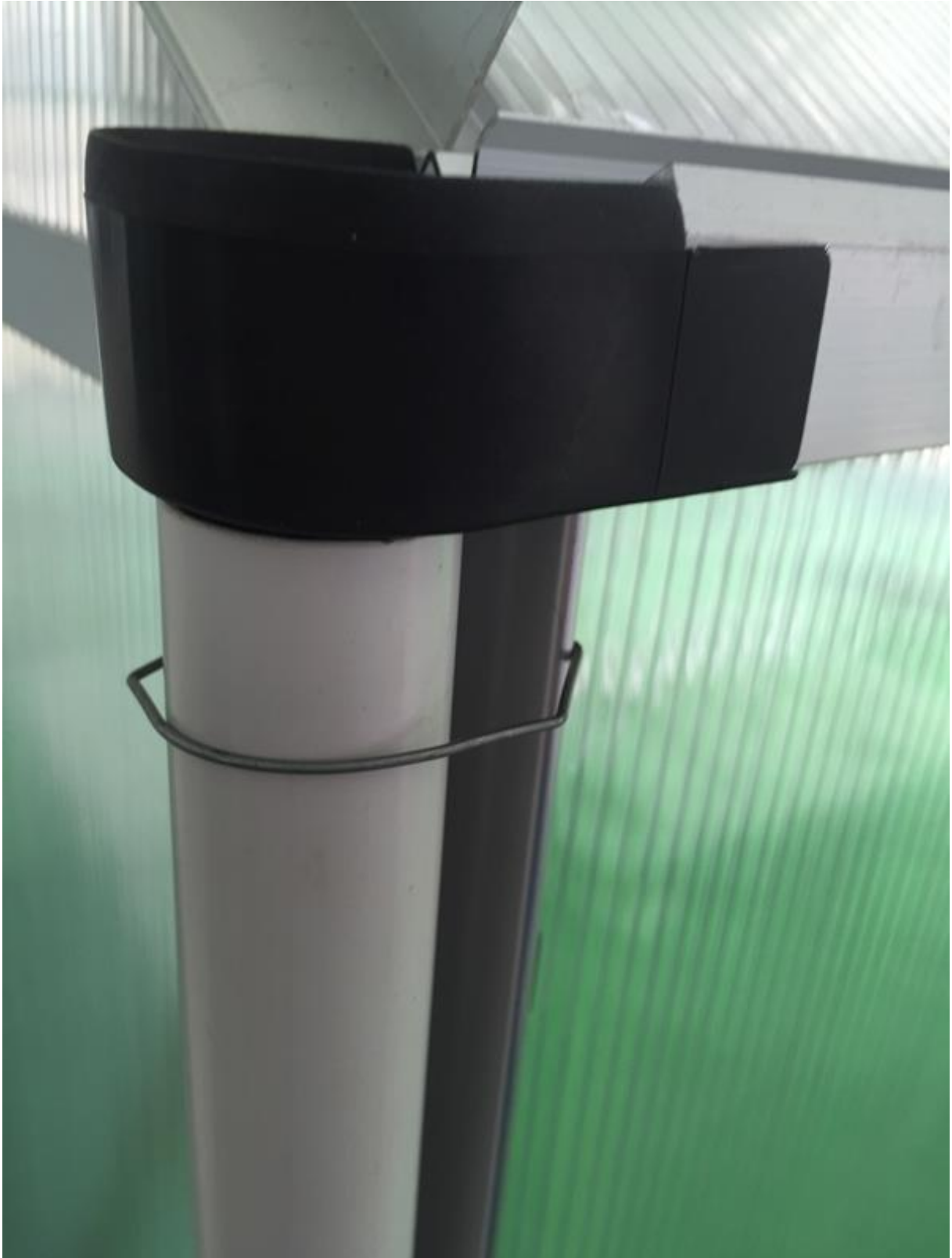







## 12 Befestigung der Hohlkammerplatten mit Klammern



































